

- 
- 1] επιφάνεια επάνω μέρος υπερσώμα  
2] επίχρυσμα από τσιμεντοκόνια  
3] υαλοπίνακας ασφαλείας 10mm  
4] φύλλο αλουμινίου τύπου etalbond
- ΔΥΤΙΚΗ ΟΨΗ
- 1 2 3 4 5 6 7 8
- +7.00  
+5.77  
+5.27  
+4.37  
+0.45  
0.00

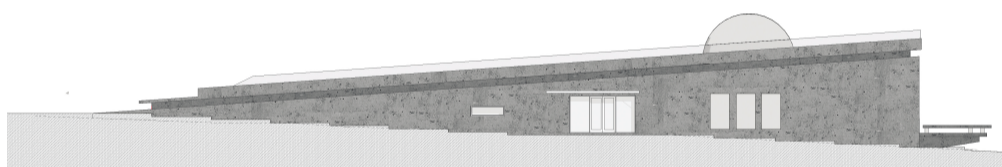

ΕΡΓΟ : ΚΑΤΑΣΚΕΥΗ ΥΠΟΔΟΜΩΝ ΠΛΑΝΗΤΗΡΙΟΥ - ΑΣΤΕΡΟΣΧΟΛΕΙΟΥ ΣΗΤΕΙΑΣ	
ΕΡΓΟΔΟΤΗΣ : ΔΗΜΟΣ ΣΗΤΕΙΑΣ	
ΘΕΣΗ :	ΕΝΤΟΣ ΟΙΚΙΣΜΟΥ ΣΥΚΙΑΣ - ΔΗΜΟΥ ΣΗΤΕΙΑΣ
ΜΕΛΕΤΗΤΗΣ : ΔΗΜΗΤΡΗΣ ΤΣΑΚΑΛΑΚΗΣ αρχιτέκτων	
ΦΩΤΟ	
A <sub>6</sub>	
ΚΛΙΜΑΚΑ :	1:50
ΗΜΕΡΟΜΗΝΙΑ: ΣΕΠΤΕΜΒΡΙΟΣ 2020	
ΕΓΚΡΙΣΕΙΣ ΘΕΩΡΗΣΕΙΣ	
ΔΗΜΗΤΡΗΣ ΚΑ. ΤΣΑΚΑΛΑΚΗΣ ΑΡΧΙΤΕΚΤΟΝ	
ΠΑΝΕΠΙΣΤΗΜΙΟ ΤΩΝ ΚΑΛΩΝ ΤΕΧΝΩΝ ΒΕΡΟΛΗΝΗ ΔΙΑΠΟΡΤΗΣ ΚΑΡΤΕΣΤΕ ΠΟΛΥΤΕΧΝΕΙΟΥ ΚΑΡΤΕΣ ΜΕΛΟΣ Γ.Ε.Ε. ΑΡΙΘΜΟΣ ΜΗΤΡΩΟΥ 5381 Rg DEKREPROV 44 ΧΑΛΚΙ ΤΗλ.0030-2193 Α.Φ.Μ.: 04316422 Ε.Ο.Υ. ΧΑΝΩΝ ΕΞΕΚΟΣ ΛΟΓΑΡΙΑΣΜΟΣ ΚΟΜΜΙΣΙΩΝ ΕΛΛΑΣ	
	